

## 8월 소아청소년 암생존자 통합지지 프로그램 일정표

### [국립암센터 암생존자통합지지실 소아청소년팀]

월	화	수	목	금
			1 수준별운동 10:00~11:00 신관 2층 회의실	2 부모심리지지 10:00~11:00 외래 내 상담실
5	6	7	8	9
암생존자 심리지지 10:00~11:00 외래 내 상담실	바른자세 10:00~11:00 외래 내 상담실	흡연예방 10:00~11:00 외래 내 상담실	재발두려움 10:00~11:00 외래 내 상담실	학교복귀 10:00~11:00 외래 내 상담실
12	13	14	15	16
암생존자 심리지지 10:00~11:00 외래 내 상담실	영양·식생활 10:00~11:00 외래 내 상담실	흡연예방 10:00~11:00 외래 내 상담실		부모심리지지 10:00~11:00 외래 내 상담실
19	20	21	22	23
암생존자 심리지지 10:00~11:00 외래 내 상담실	바른자세 10:00~11:00 외래 내 상담실	흡연예방 10:00~11:00 외래 내 상담실	수준별운동 10:00~11:00 신관 2층 회의실	학교복귀 10:00~11:00 외래 내 상담실
26	27	28	29	30
암생존자 심리지지 10:00~11:00 외래 내 상담실	영양·식생활 10:00~11:00 외래 내 상담실	흡연예방 10:00~11:00 외래 내 상담실	재발두려움 10:00~11:00 외래 내 상담실	부모심리지지 10:00~11:00 외래 내 상담실

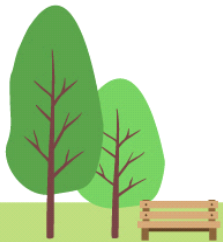

- 프로그램은 개별 예약 및 상담을 통해 운영되고 있습니다.
- 프로그램 일정 및 장소는 사정에 의해 변동될 수 있습니다.
- 프로그램 참여 신청 후, 불참 시, **전일 오후 5시까지** 연락 부탁드립니다.
- 프로그램 참여를 원하시는 분들께서는 하단의 번호로 연락 부탁드립니다.



\* 프로그램 문의 : 031-920-1448 / 031-920-1243 (국립암센터 암생존자통합지지실 소아청소년팀)